



**Bolsa
de Cereales**

Instituto de Estudios
Económicos

Informe de Comercialización Agrícola

Mes 85 - Año VIII

Junio 2019

Campaña 2019/20

Las compras de granos por parte de los sectores exportador e industrial acumuladas al 29 de mayo que se registran para la campaña 2019/20 arrojan una suma total de 5.9 MTn. Las principales comercializaciones a la fecha son las de maíz, trigo y soja, con 2.6, 1.8 y 1.4 MTn, respectivamente. Por su parte, las de girasol alcanzan las 0.1 MTn.

Compras acumuladas del sector exportador e industrial al 29-05-2019 en miles de toneladas

Campaña	Soja	Maíz	Trigo	Girasol	Cebada cervecera	Sorgo	Total
2014/15	0	0	0	0	0	0	0
2015/16	0	0	0	0	0	0	0
2016/17	0	0	0	0	0	0	0
2017/18	0	0	0	0	0	0	0
2018/19	43	960	1.717	0	92	0	2.812
2019/20	1.374	2.643	1.841	77	8	0	5.944

Fuente: Elaboración propia en base a Dirección de Mercados Agroalimentarios, MinAgri.

Soja

Las compras de soja por parte de los sectores exportador e industrial, en lo que va de la campaña 2019/20, alcanzan un volumen de 014 MTn, con 0.1 y 1.3 MTn para el sector exportador y el sector industrial, respectivamente.

Según el Panorama Agrícola Semanal, al 30 de mayo, la cosecha de soja se encuentra muy avanzada, con 90.7% de la superficie recolectada, 1.4pp. más que a igual fecha de 2018. Por su parte, la proyección de producción se incrementó 1.0 MTn a 56.0 MTn.

Compras del sector exportador e industrial al 29-05-2019 en MTn

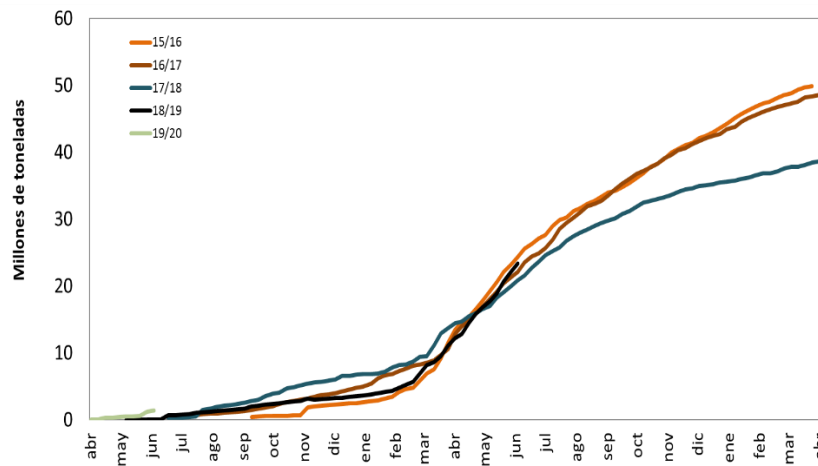

Resumen				
Campaña	Total Comprado	Total a fijar	Total fijado	% fijado/a fijar
2014/15	0	0	0	-
2015/16	0	0	0	-
2016/17	0	0	0	-
2017/18	0	0	0	-
2018/19	43	1	0	-
2019/20	1.374	661	12	2%

Maíz

Las compras de maíz por parte de los sectores exportador e industrial, en lo que va de la campaña 2019/20, alcanzan un volumen de 2.6 MTn, que pertenecen en su totalidad al sector exportador.

Según el Panorama Agrícola Semanal, al 30 de mayo, la cosecha de maíz alcanzó el 37.4% de la superficie sembrada, 0.5pp más que a igual fecha del año anterior. Los altos rindes permitieron mantener la proyección de producción en 48.0 MTn, a pesar de las inundaciones en el NEA.

Compras del sector exportador e industrial al 29-05-2019 en MTn

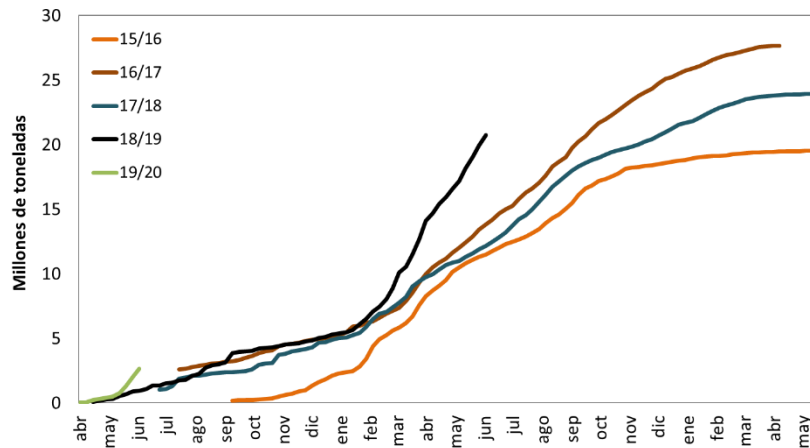

Resumen				
Campaña	Total Comprado	Total a fijar	Total fijado	% fijado/a fijar
2014/15	0	0	0	-
2015/16	0	0	0	-
2016/17	0	0	0	-
2017/18	0	0	0	-
2018/19	960	17	0	0%
2019/20	2.643	305	13	4%

Trigo

Las compras de trigo por parte de los sectores exportador e industrial, en lo que va de la campaña 2019/20, alcanzan un volumen de 1.8 MTn, correspondientes casi exclusivamente al sector exportador.

Según el Panorama Agrícola Semanal, al 30 de mayo, la siembra de trigo lleva un avance del 7.7% sobre las 6.4 MHa estimadas. Esto representa un atraso de 0.5pp con respecto a la siembra a igual fecha del año anterior.

Compras del sector exportador e industrial al 29-05-2019 en miles de toneladas

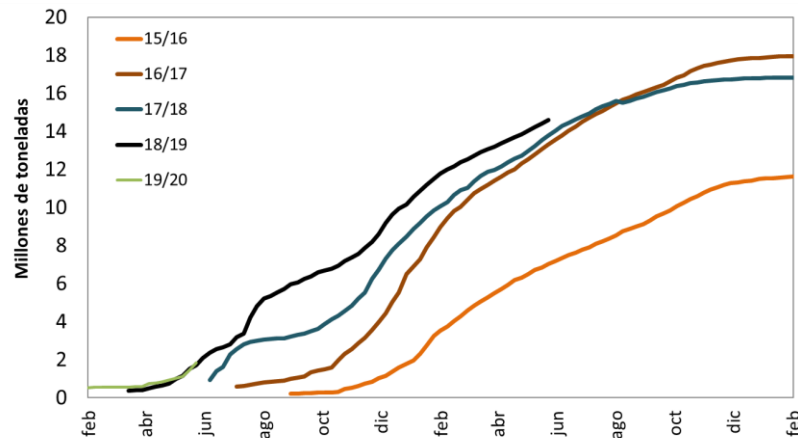

Resumen				
Campaña	Total Comprado	Total a fijar	Total fijado	% fijado/a fijar
2014/15	0	0	0	-
2015/16	0	0	0	-
2016/17	0	0	0	-
2017/18	0	0	0	-
2018/19	1.717	52	0	1%
2019/20	1.841	490	48	10%

Girasol

Las compras de girasol por parte de los sectores exportador e industrial, en lo que va de la campaña 2019/20, alcanzan un volumen menor a 0.1 MTn, que corresponden exclusivamente al sector industrial.

Según el Panorama Agrícola Semanal, al 30 de mayo, la cosecha de girasol para la campaña 18/19 registra un avance de 100.0% sobre las 1.9 MHa previstas, cumpliendo con la proyección de producción de 3.9 MTn.

Compras del sector exportador e industrial al 29-05-2019 en miles de toneladas

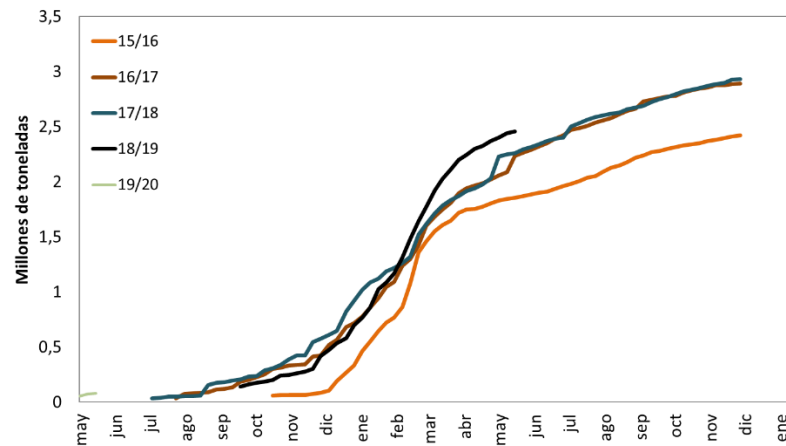

Resumen				
Campaña	Total Comprado	Total a fijar	Total fijado	% fijado/a fijar
2014/15	0	0	0	-
2015/16	0	0	0	-
2016/17	0	0	0	-
2017/18	0	0	0	-
2018/19	0	0	0	-
2019/20	77	25	3	10%

Cebada

Las compras de cebada por parte de los sectores exportador e industrial, en el comienzo de la campaña 19/20, no son significativas, con un total de 10 mTn, que pertenecen al sector exportador.

Por su parte, las compras de cebada forrajera por parte del sector exportador ascienden a sólo 2 mTn.

Compras del sector exportador e industrial al 29-05-2019 en miles de toneladas

Resumen - Campaña 2018-19			
Compras totales	Compras del sector exportador		Compras del sector industrial (29/5/2019)
	Cebada Forrajera	Cebada Cervecera	Cebada Cervecera
10	2	8	0

Resumen - Campaña 2018-19 (para exportación)		
Total a fijar	Total fijado	% fijado/a fijar
2	0	0%

Cebada cervecera

Las compras por parte de los sectores exportador e industrial, en lo que va de la campaña 2019/20, alcanzan un volumen de 8 mTn, exclusivamente en el sector exportador.

Compras del sector exportador e industrial al 29-05-2019 en miles de toneladas

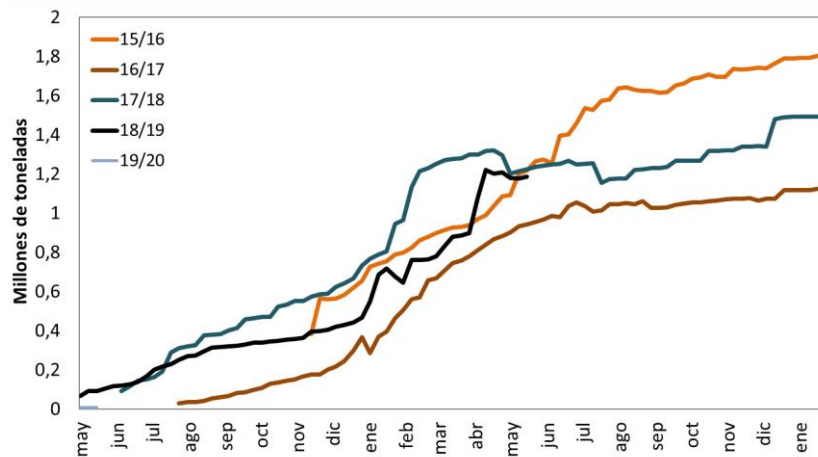

Resumen				
Campaña	Total Comprado	Total a fijar	Total fijado	% fijado/a fijar
2013/14	0	0	0	-
2014/15	0	0	0	-
2015/16	0	0	0	-
2016/17	0	0	0	-
2017/18	92	0	0	0%
2018/19	8	0	0	-

Campaña 2018/19

Las compras por parte de los sectores exportador e industrial al 29 de mayo de 2019 de los seis principales cultivos se ubican por encima de las compras de la campaña anterior a igual fecha de 2018.

Para los seis principales cultivos, se alcanza un total comprado de 64.5 MTn, valor superior en 12.4 MTn a las 52.1 MTn registradas para la campaña 2017/18 a mayo de 2018.

Compras del sector exportador e industrial al 29-05-2019 en miles de toneladas

Campaña	Soja	Maíz	Trigo	Girasol	Cebada cerv.	Sorgo	Total
2013/14	19.978	9.892	5.248	1.701	1.579	363	38.761
2014/15	23.826	12.051	9.289	1.844	1.334	358	48.702
2015/16	24.405	12.009	7.023	1.853	1.412	195	46.897
2016/17	22.156	15.244	13.313	2.231	1.646	239	54.829
2017/18	20.877	13.185	13.789	2.260	1.871	141	52.121
2018/19	23.348	21.673	14.584	2.456	2.165	242	64.468

Fuente: Elaboración propia en base a Dirección de Mercados Agroalimentarios, MinAgri.

Campaña 2018/19 - Mayo

La comercialización de granos por parte de los sectores exportador e industrial al 29 de mayo de 2019 se incrementó en 12.6 MTn con respecto al mes pasado para el total de los cultivos de la campaña 2018/19. Este valor es 4.9 MTn inferior a la variación que se observó en el mismo período del año pasado para la campaña 2017/18, y es superior en 4.1 MTn al promedio de las tres campañas anteriores.

La soja y el maíz son los cultivos con la mayor suba, con 6.5 MTn más comercializadas en el último mes para la soja y 4.6 MTn para el maíz.

Variación mensual de las compras del sector exportador e industrial al 29-05-2019 en miles de toneladas

Campaña	Soja	Maíz	Trigo	Girasol	Cebada cerv.	Sorgo	Total
2013/14	4.824	1.469	467	65	134	156	7.116
2014/15	4.444	1.841	585	149	145	50	7.214
2015/16	5.199	1.320	699	82	181	25	7.506
2016/17	5.211	3.166	1.324	266	0	88	10.055
2017/18	4.295	1.773	1.217	317	40	12	7.654
2018/19	6.468	4.630	904	156	279	116	12.552

Fuente: Elaboración propia en base a Dirección de Mercados Agroalimentarios, MinAgri.